

INFORME DE PRODUTO

NSK

POLIA DA CORREIA

Nº NSK: **ZA-75SPF0309**

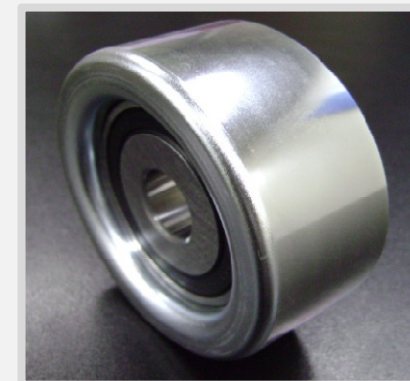
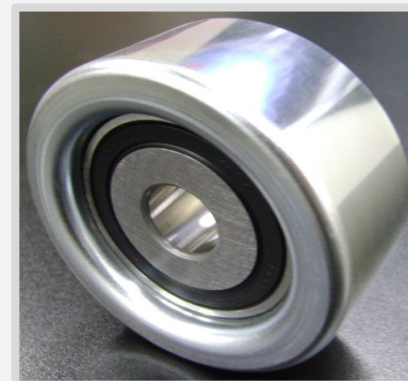

Nº DO FABRICANTE	GRUPO/APLICAÇÃO	FABRICANTE	MODELO	OBSERVAÇÃO	QTDE.
Toyota - 16620-0L020	Motor	TOYOTA	HILUX	Motor 2.8 / 3.0 A partir de 2005	1

PESO: 0,480 kg

DIMENSÕES: 17,00 X 75,00 X32,50 (Furo) X (Diâmetro externo da Polia) X (Largura da Polia) - Medidas em mm

EQUIVALÊNCIA: NY2063 / VKM 4942

FIP: 0025 /13

NSK Brasil Ltda.

automotivo@nsk.com
Rua Treze de Maio, 1633
14º andar Bela Vista
01327-905 - São Paulo - SP
Tel: 11 3269 3748
Fax: 11 3269 4725

www.nsk.com.br